B.B540

# Fantasie

für

## Violine und Orchester

von

# Josef Suk.

Op. 24.

Klavierauszug bearbeitet von
JOSEF JIRÁNEK.

N. SIMROCK, LEIPZIG
MUSIKVERLAG

Printed in Germany

Imprimé en Allemagne

Aufführungsrecht vorbehalten
*Droits d'exécution réservés*

# Fantasie.

Josef Suk, Op. 24.
Bearbeitung von Jos. Jiránek.

Violino.

Allegro impetuoso. M.M. ♩= 116.

Piano.

Allegro impetuoso. M.M. ♩= 116.

*ff* *sfz* *sfz* *sfz* *sfz*

Ped. ✻

*poco string.*

Andante energico. M.M. ♪= 108.

*ff* *trem.* *dim.* *trem.* *pp* *rsfzrsfzp* *rsfzrsfzp* *f marcato.* *f* *pp* *f molto marc.* *f*

*poco string.* *a tempo* (Andante) M.M. ♩= 54. *molto espress.* *più tranquillo* *dim.*

*poco string.* *p* *a tempo* (Andante) M.M. ♩= 54. *pespress.* *pp* *p* *pp* *più tranquillo* *pp*

N. Simrock, Leipzig.
Copyright 1905 by N. Simrock, G.m.b.H., Berlin.

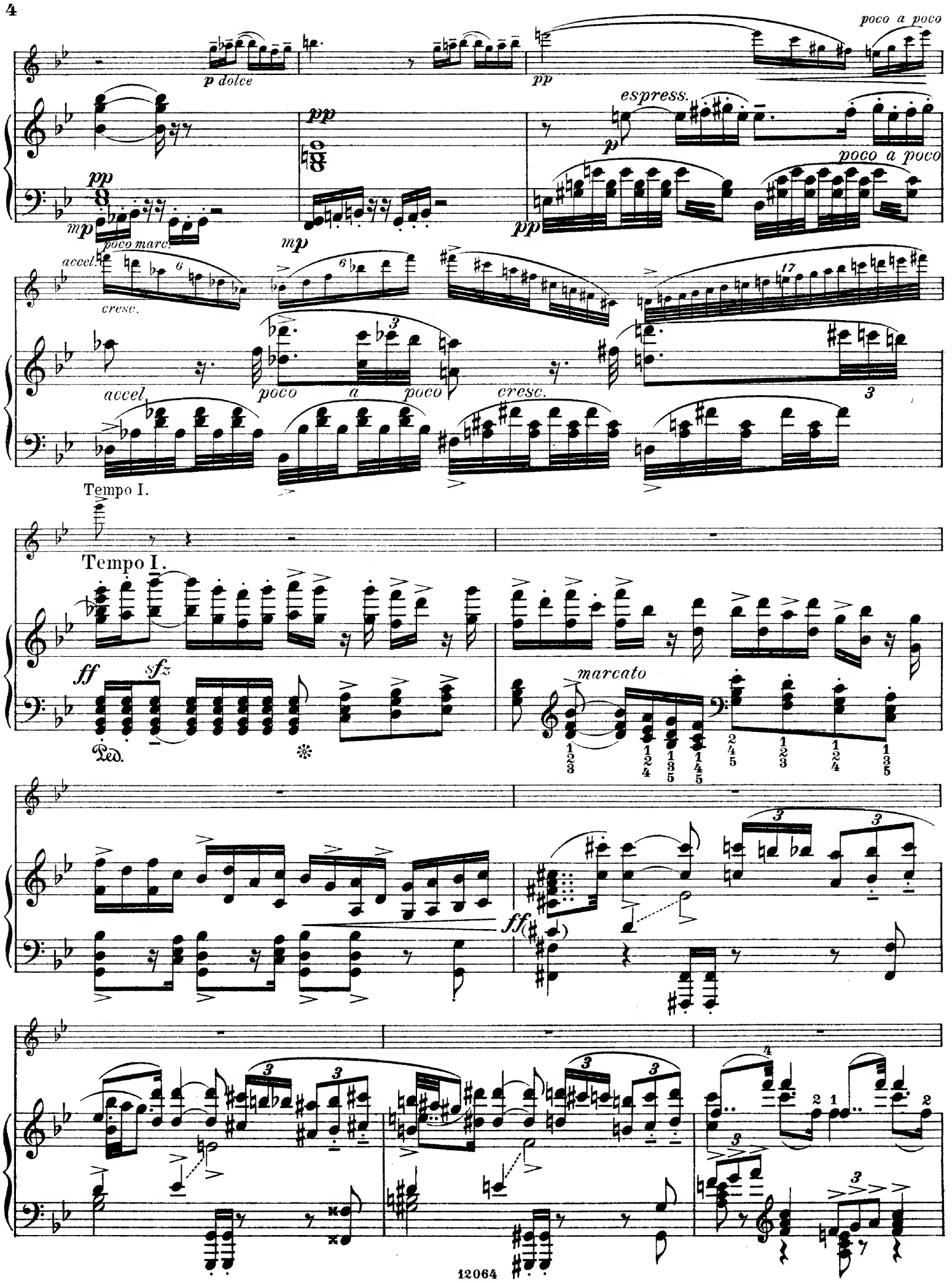
p dolce
pp
poco a poco
espress.
p
poco a poco
pp
mp
poco marc.
mp
pp
accel.
cresc.
accel.
poco a poco
cresc.
Tempo I.
Tempo I.
ff
sfz
Ped.
marcato
ff

sostenuto e molto energico

fff m.d. marcato m.g.

dim. poco a poco riten.

pp ppp

Adagio, ma non troppo. (Quasi Andante sost.)

sul G.

f molto espress.

poco string. cresc.

Adagio, ma non troppo. (Quasi Andante sost.)

Clar.

mp p mp p poco string.

poco rit. a tempo

poco rit. a tempo p poco a poco

accel. molto rit. sfz

a tempo ff dim. rit. pp

Clar. molto rit.

p accel. f

rit. f dim. rubato pp

a tempo
poco string.
poco rit.
a tempo
cresc.
mp
p poco string.
poco
mp a tempo
sul D.
poco sosten.
Fl.
Clar.
a tempo
poco string.
cresc.
poco string.
poco cresc.
poco rit.
Hob.
dim.
a tempo
Hoboe.
poco cresc.
marc.

molto espress.

espress.

dim.

marc.

Più mosso.

poco a poco accel.

rubato.

string.

mp cresc.

ff

rapido

string.

sfz Più mosso.

poco a poco accel.

cresc.

cresc.

Tempo I.

Tempo I.

Ped.

sempre ff

Poco più pesante.

sostenuto e molto energico

Andante. M.M. ♩= 60.

Andante. M.M. ♩= 60.

*pp* *ppp*

*pp*

*mf* *ppp* *pp* *cresc.*

*ff molto espress.* *dim.* *p* *pp*

*dim.* *poco rit.*

Andante con moto. (♩= 72)

*p*

Andante con moto. (♩= 72)

*pp*

*dolce*

*pp*

*pp*

*espress.*

*ten.*

*dim.*

*ppp*

*dolce*

*p*

*mf* *accentato il canto*

Clar.

*p*

Ped. ✻

*ten.*

*cresc.*

*dim.*

*poco cresc.*

Ped. ✻ Ped. ✻ Ped. ✻ Ped.

*ten.*

*p*

*dolce scherzando*

♩= 144

Allegretto scherzando.

♩= 144

Allegretto scherzando.

*dim.*

*pp*

*p* *dim.*

*pp*

*pp*

*p*

*p*

*scherzando*

*p*

*p*

*m. g.*

*sf* *p* *sf* *p*

*sfp*

*pp*

*m. g.*

*f* *p*

*f* *sf* *p* *p*

*marc.*

*cresc.*

*sfz* *f*

*cresc.*

*dim.*

*f* *sfz* *p*

*mp* *sf* *pp* *pp*

*sfz* *sfz* *p*

*mp* *pp*

*p* *pp*

sfz ff energico

pp cresc. rfz f rfz

dim. sul A. p dolce

p dim. pp pp

sfz ff dim. sul A. p dolce

cresc. rfz f rfz p dim. pp

f

f sf p

cresc.

mp sf mp cresc. poco sost. 10

poco sost.

sfp sfp cresc.

Andante con moto.

*ff molto espress.*

Andante con moto.

*f* *dim.* *p*

*mp* *sf* *p*

5 4 3 *p*

*mp* *dim.* *dim.*

*p dolce* *dim.*

*pp* *dim.*

Allegretto scherzando.

Allegretto scherzando.

*pp dolce*

*p dolce*

*pp*

*dim.* *p*

Poco sosten. M.M. ♩ = 112.

*p espress.*

Poco sosten. M.M. ♩ = 112.

*p*

*cresc.*

*f molta espress.*

*cresc.*

*sfz* *p*

sul A.

*mp più tranquillo, ma sempre con moto* *p* *dolce* *sempre p*

*sempre p*

Ped.

*pp*

Ped.

*ad lib.*

*(sempre p)*

*ppp*

Adagio. M.M. ♩ = 52.

(non rit.)

Adagio. M.M. ♩ = 52.

pp

pp

mp

dim.

dim.

cresc.

pp

mp

Poco più animato. M.M. ♩ = 63.

Poco più animato. M.M. ♩ = 63.

mf

sfz

sfz

sfz

cresc.

dim.

8va bassa

pp trem.

p

sfz pp

poco a poco accell.

sf pp

sf pp

p

8

Con moto, resoluto. M.M. ♩ = 80.

rsf pp poco a poco cresc.

sffz

Con moto, resoluto. M.M. ♩ = 80.

ff sf sf marcato

8

ff sfz energico

fz pp

sfz

sff

sffz pp

sff pp p

sempre f

fp sf sf sfz sfp

Allegro con spirito. M.M. ♩ = 60.

Allegro con spirito. M.M. ♩ = 60.

fz p cresc.

ff

8va bassa

*pp*

*pp*

*pp sempre*

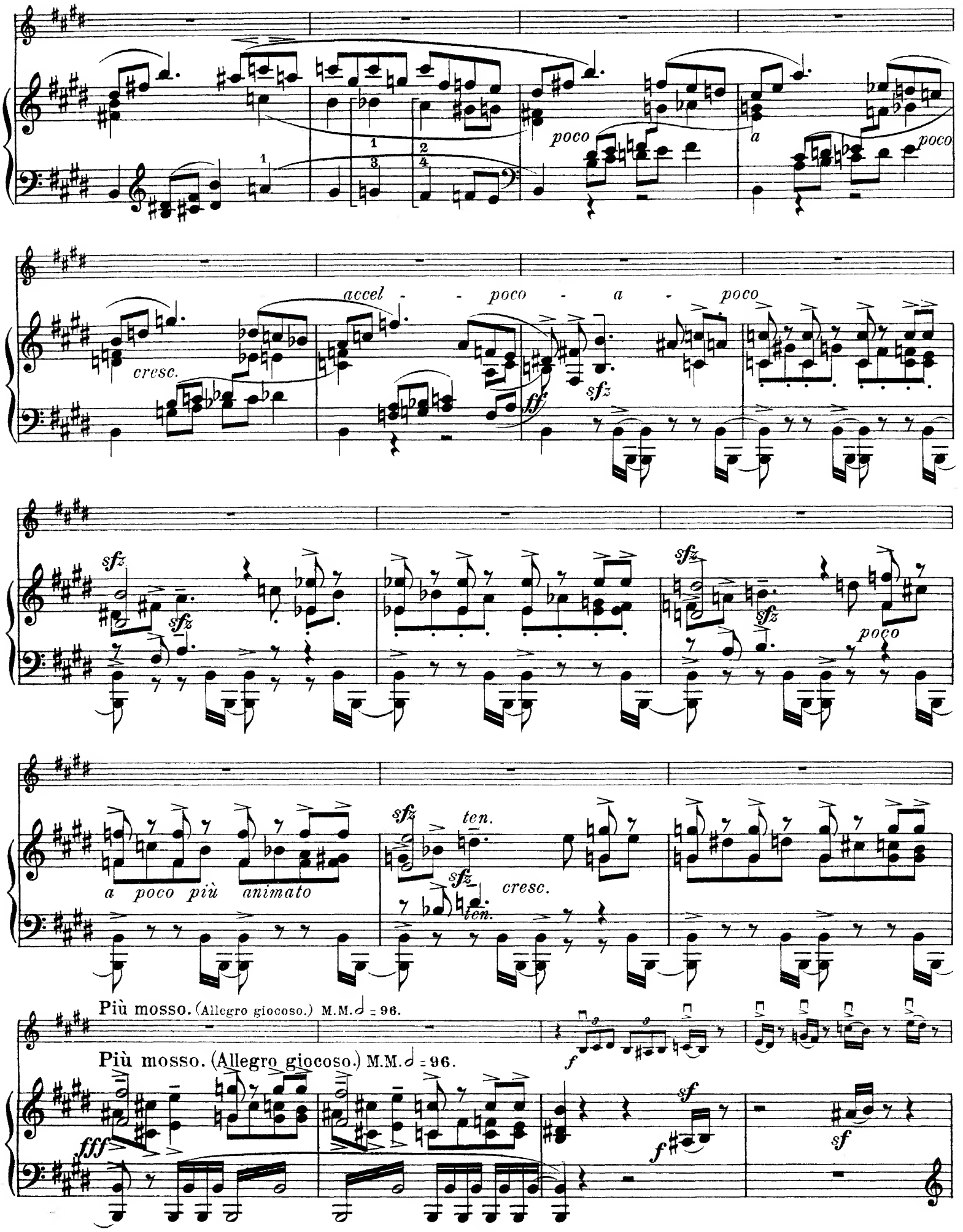
poco
a
poco
cresc.
accel - - poco - a - poco
ff
sfz
sfz
sfz
sfz
sfz
poco
a poco più animato
sfz
ten.
sfz
cresc.
ten.
Più mosso. (Allegro giocoso.) M.M. 𝅗𝅥 = 96.
Più mosso. (Allegro giocoso.) M.M. 𝅗𝅥 = 96.
fff
f
sf
f
sf

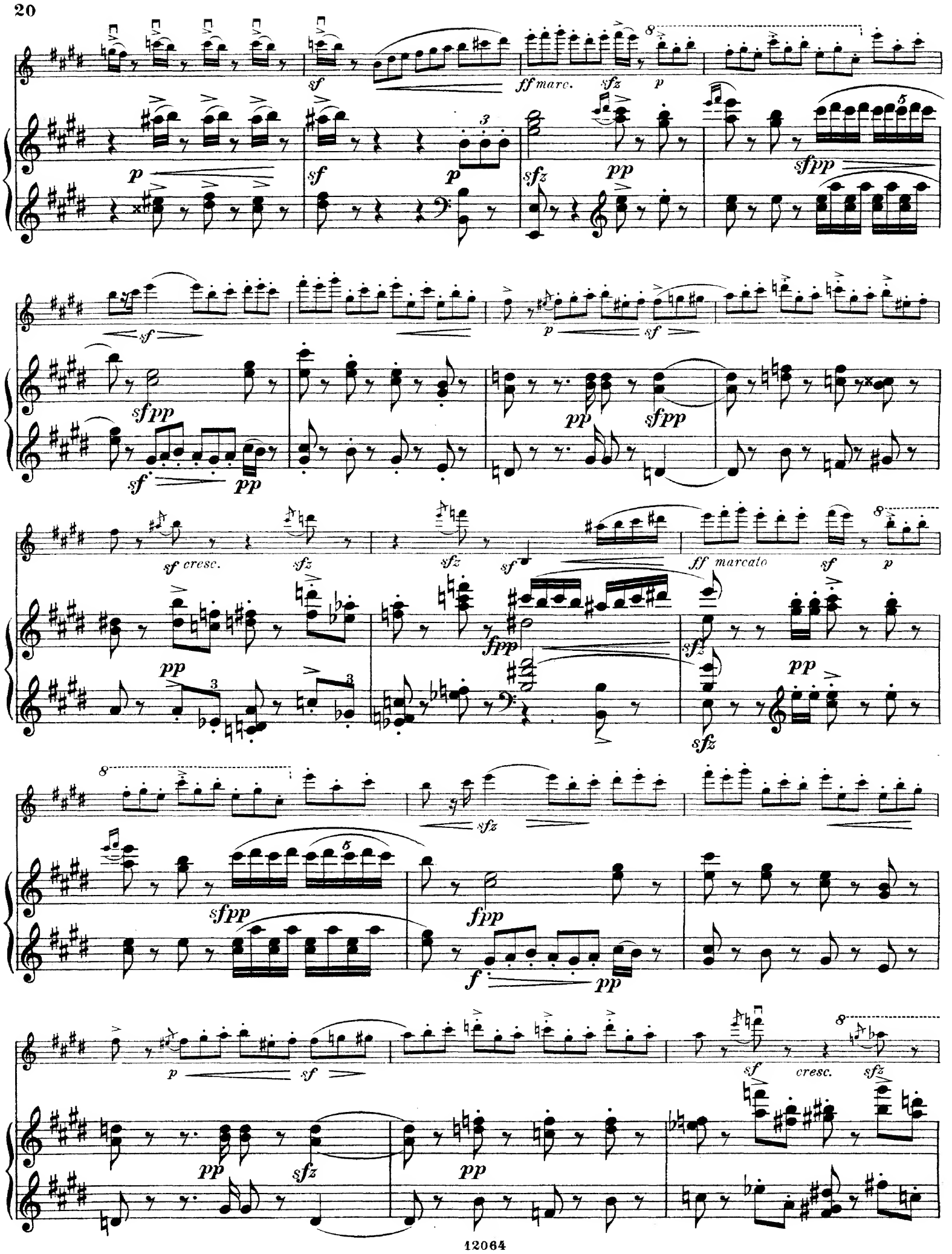
ff marc.
sfz
p
sf
pp
sfpp
sf cresc.
ff marcato
fpp
f
cresc.

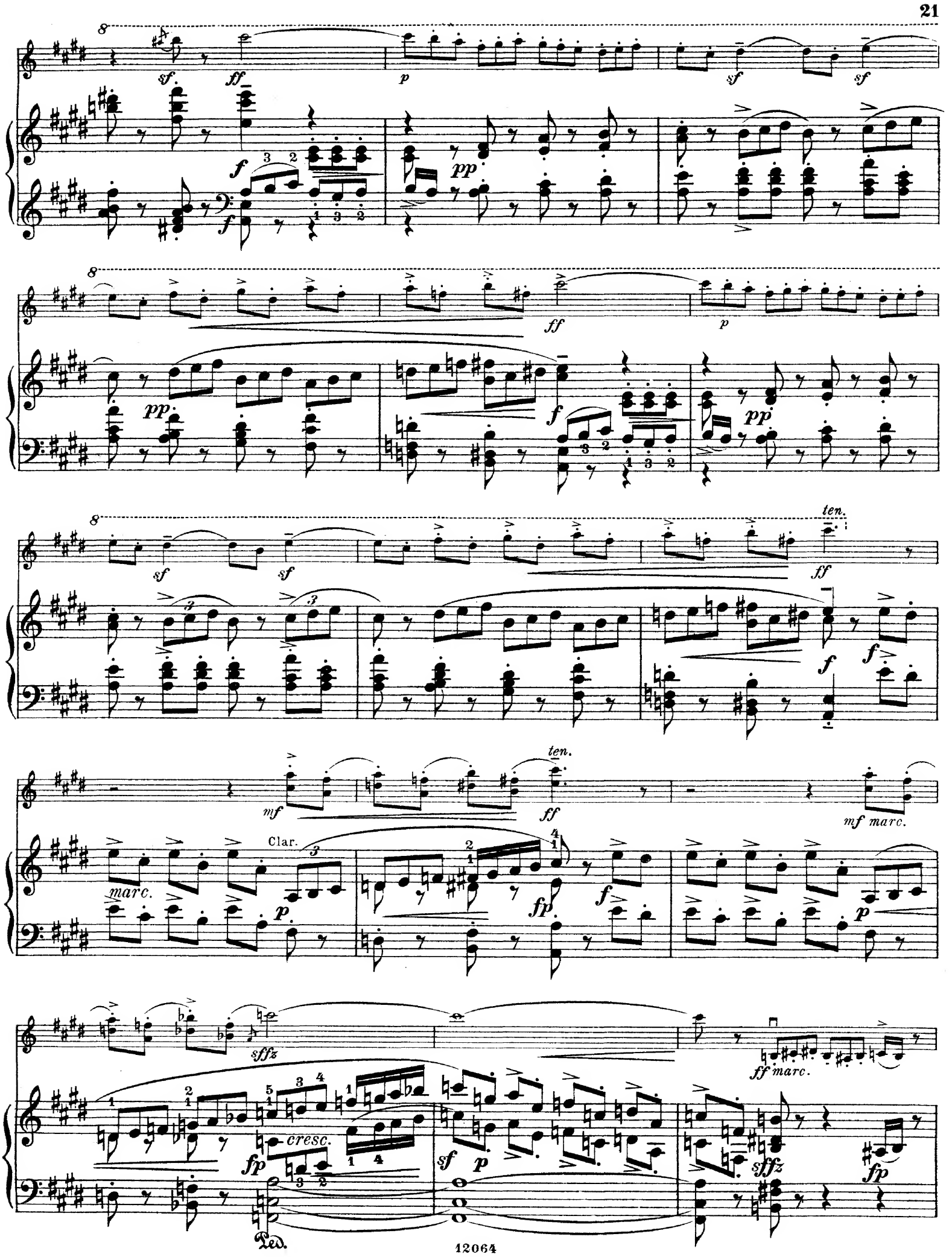
ten.
Clar.
marc.
cresc.
ff marc.
mf marc.

*fp* *p* *cresc.* *sffz* *ff*

*sfz* *sfz* *sfz* *sfz* *sfz* *sfz* *sfz* *sfz* *sfz* *sfz* *sfz* *ff*

*sfz* *poco a poco* *string. e cresc.*

Pochettino più animato. M.M. ♩ = 100.

*rsf* *f* *dim.*

sul G.
espress.
marc.
Cl.
p
Cor.
pp
pp
espress.
poco cresc.
Fag.
marcato
p
Cor.
psfz
cresc.
dim.
cresc.
Fag.
cresc.
f
dim.
f
pp dolce
Fl.
Cl.
pp
Viola
marcato
dim.
pp
fpp
pp
pp
Ped.

Vcelli *marcato*

*marcato* *m.d.*

*cresc.*

*p* *marcato*

*cresc.*

*ff* *f* *espress.* *marcato*

*dim.* *mp*

*sempre f e molto espress.*

*espress.*

*poco cresc.* *mf*

*espress.* *p cresc.*

*f cresc.*

*ff molto espress.*

*f espress.*

*cresc.*

*ff*

Ped. * Ped. Ped.

*poco a poco*

*dimin.*

*dim.*

*mf*

*dim.*

*p espress.*

*dim.*

Ped. Ped. Ped.

*poco sosten.*

Allegro giocoso.

*mf* *sf* *p*

Allegro giocoso.

*poco sosten.*

*mf marcato* *sfz* *p*

*p*

*p*

*sfz*

*p*

*mf*

*pp*

*sf*

*pp*

*sf*

*p*

*sfz*

*mp cresc.*

*sfz*

*molto rit.*

*sf*

*p*

*ff*

*m.d.*

*ff*

*molto rit.*

*dim.*

*sf trem.*

Molto tranquillo. M.M. ♩ = 54.

*pp*

*poco*

Viola

*pp*

*espress. e poco rubato*

*p dolce*

*poco*

*poco*

*pp espress. e poco rubato*

*pp*

poco a poco accel.

cresc.

Allegro con spirito.

sf

f stringendo poco a poco

Allegro con spirito.

fp

string. poco a poco

fsf

poco a poco accel.

cresc.

p sempre

mf cresc.

f f

p

mf

cresc.

sfz

p

poco a poco più anim.

f

mf

cresc.

f

f sfz

p

cresc.

poco a poco più anim.

f

p

p

mf cresc.

f

cresc.

f

cresc.

Allegro giocoso.

sff

Allegro giocoso.

sf

rsfz

fp

fp

rsfz

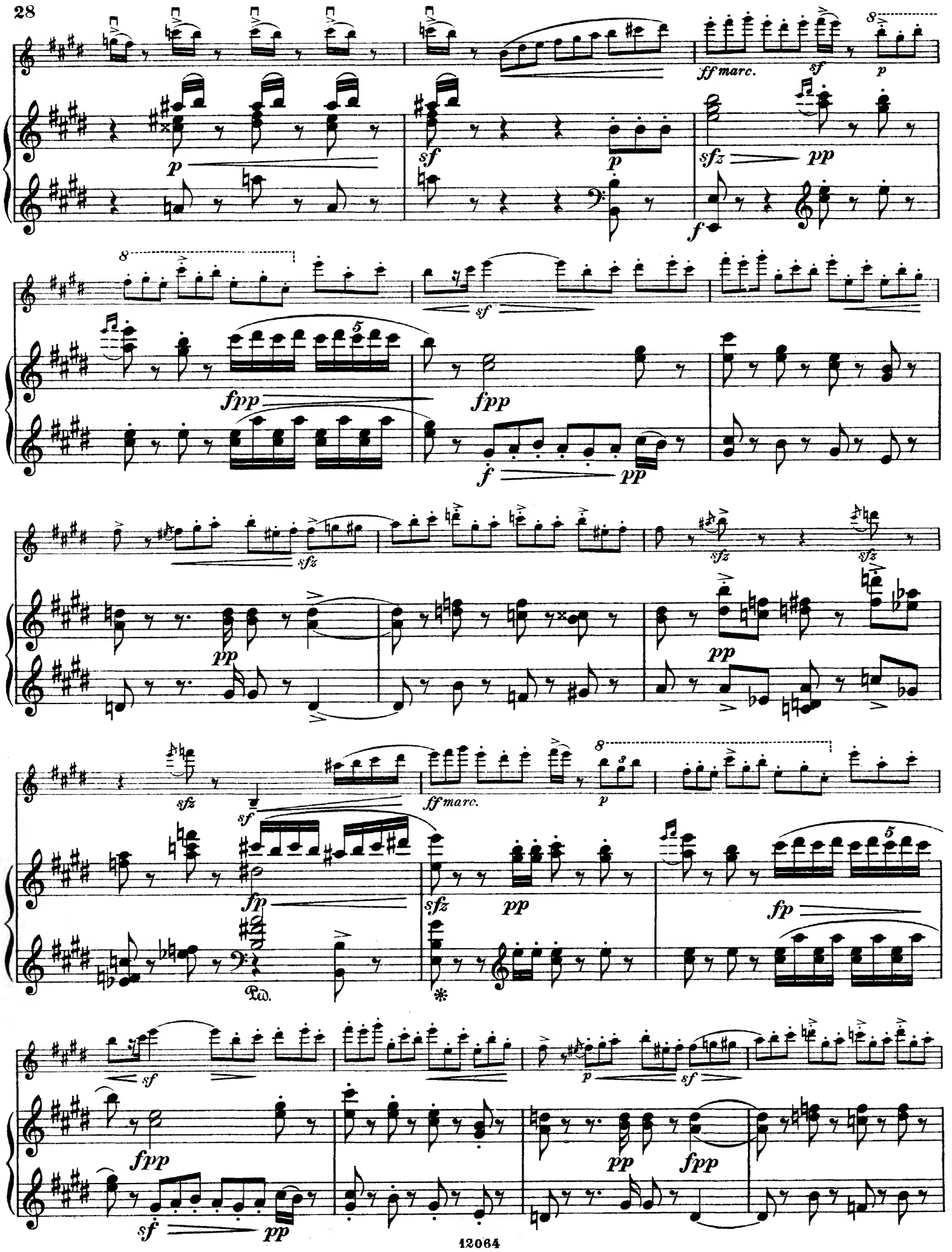
ff marc.
sf
p
sfz
pp
f
fpp
sfz
ff marc.
fp
Ped.

8

*sf cresc.* *sfz* *ff* *p*

*pp* *fp marc.* *f* *pp*

8

*sfz* *sfz* *ff*

*sfp* *f*

8

*p* *sfz* *sfz* *ff*

*pp* *pp* *fp* *f*

*poco riten.*

*mf* *ff* *mf poco riten.*

*marc.* *p* *fp* *f* *p cresc.*

Non troppo presto. (Pochet. meno mosso.) M.M. ♩ = 76.

*sf* *ten.* *sfz*

Non troppo presto. (Pochet. meno mosso.) M.M. ♩ = 76.

*sf marc.* *p* *f marc.* *p*

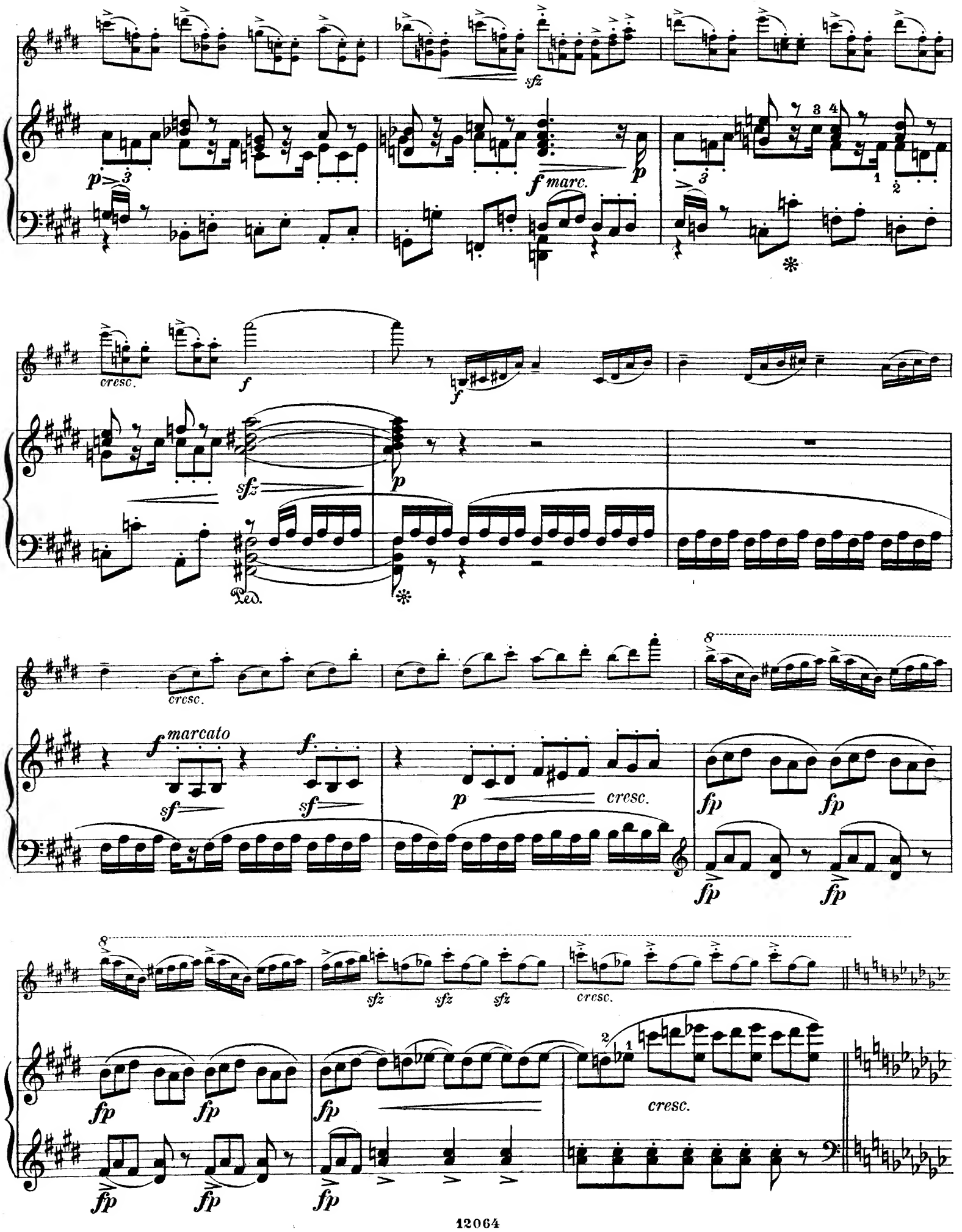
sfz
p
f marc.
p
cresc.
f
f
sfz
p
Ped.
cresc.
f marcato
f
sf
sf
p
cresc.
fp
fp
fp
fp
sfz
sfz
sfz
cresc.
fp
fp
fp
cresc.
fp
fp
fp

Andante con moto e resoluto. M.M. ♩= 76.

Andante con moto e resoluto. M.M. ♩= 76.

Poco più pesante. M.M. ♩= 69.

Adagio ma non troppo. (Quasi Andante.)

Poco più pesante. M.M. ♩=69.

Adagio ma non troppo. (Quasi Andante.)

sul G

*cresc.*

*poco string.*

*pp* *mp* *p* *mp espress.*

*poco string.*

*poco rit.* *a tempo*

*poco accel.*

*cresc.*

*poco rit.* *a tempo* *p* *mp* *p*

*sfz*

*molto rit.*

*a tempo* *rit.* *a tempo*

*sfz* *p*

*molto rit.* *f rubato* *a tempo* *rit.* *pp* *mp* *p*

Clar.

*mp*

*poco string.* *cresc.*

*rit.* *a tempo*

*poco string.*

*p* *rit.* *mp* *a tempo* *pp* *p*

pp dolce sul D poco sosten. a tempo

poco sosten. Clar. Oboe

ppp pp p

molto espress. mp sfz dim. L'istesso tempo.

L'istesso tempo.

p sfzp pp p espress.

Corni

mp poco cresc.

dim. pp espress.

molto espress. ten. ten.

pp dolce

8

*p cresc.*

*pp poco cresc.*

*fp*

*ten.*

*espress.*

*p*

*cresc.*

*sfz* *p*

*pp*

(OSSIA.)

*pp*

*ten.*

*poco rubato*

ten. poco ac - - - - cel - -

poco cresc. pp

poco accel. - - - -

poco cresc. pp

ten. le - - - - rando ten. cresc.

pp pp

le - - - rando

pp pp

a tempo (Adagio, non troppo.) (Adagio, ma non troppo.)

sfz f molto espress. sul G mp

a tempo

poco a poco cresc. sfz Oboe f marcato

f dim. p mf dim.

poco a poco cresc.

dim.

pp

a tempo

pp cresc. f mp dim. pp

dolcissimo e tranquillo

sempre pp

dim.

dim.

poco a poco sost.

ppp

poco a poco sost.

pp ppp pp

Meno mosso.

sul G

*espress.*

sul D

*poco accel.*

*cresc. energico*

Meno mosso.

*pp*

*p poco marc.*

*più marcato*

*mf*

*sost.*

*sfz*

*p cresc.*

*poco a poco accel.*

*p*

*pp*

*poco a poco cresc.*

Tempo I. (Allegro impetuoso.)

Tempo I. (Allegro impetuoso.)

*f*

*sfz*

*accel.*

Allegro vivace. M.M. ♩= 152.

*sf molto appassionato*

*sf*

Allegro vivace. M.M. ♩= 152.

*sfz*

*f marcato*

*sfz (p sempre)*

mf marcato

poco a poco stringendo

f sempre

Più vivace.

Più vivace.



Druck v. Oscar Brandstetter, Leipzig.

# FRITZ KREISLER

## BEARBEITUNGEN · ARRANGEMENTS

## VIOLINE & PIANO

**JOHANNES BRAHMS: Ungarischer Tanz No. 17.** — Danse hongroise No. 17. — Hungarian Dance No. 17. (Original: fis-moll — *fa ♯ mineur* — F ♯ minor.)

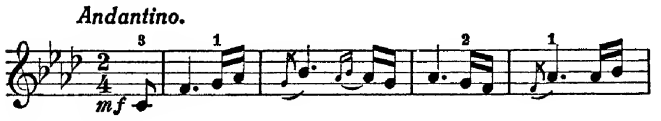


**ANTON DVOŘÁK: Slavische Fantasie in h-moll nach Motiven der Zigeunermelodie, Opus 55 No. 4 „Als die alte Mutter" und dem Romantischen Stück, Opus 75 No. 1.** Fantaisie Slave en *si mineur* d'après la célèbre Chanson Bohémienne, opus 55 No. 4 «Quand ma mère m'apprenait» et le No. 1 des «Pièces romantiques», opus 75. — Slavonic fantasy in B minor on the celebrated Gipsy song, opus 55 No. 4 "Songs my mother taugth me" and on the "1st Romantic piece" from opus 75. (E. S. 762)

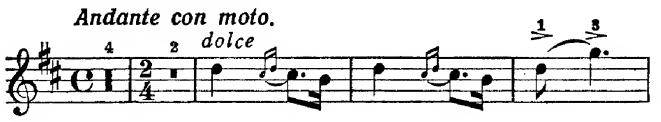


**ANTON DVOŘÁK: Melodie aus dem Largo (II. Satz) der Symphonie „Aus der neuen Welt", Opus 95.** — Mélodie tirée du célèbre Largo (2e partie de la symphonie «Du nouveau monde», opus 95. — Melody from the celebrated Largo (2nd movement) of the symphony "From the new world", opus 95. (E. S. 766)

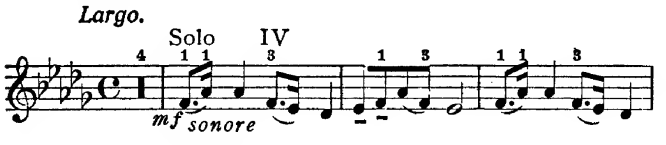


**ANTON DVOŘÁK: Opus 101 No. 7. Berühmte Humoreske.** — Célèbre Humoresque. — Celebrated Humoresque. (E. S. 772)

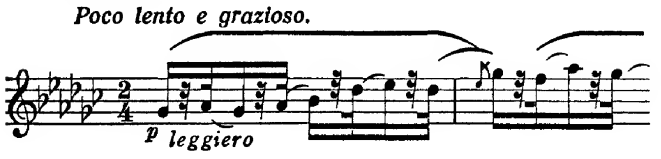


**ANTON DVOŘÁK: Indianisches Lamento II. Satz aus der Sonatine G-Dur, Opus 100.** — Lamentation indienne. 2e partie de la Sonatine sol majeur, opus 100. — Indian Lament. 2nd movement from the sonatina in G major, opus 100. (E. S. 761)

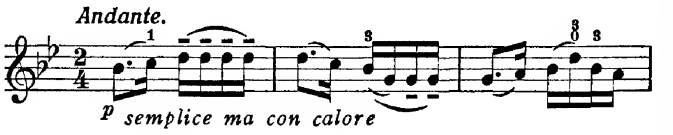


**ANTON DVOŘÁK: Slavische Tanzweisen nach den slavischen Tänzen, Opus 46 No. 2 und Opus 72 No. 1.** — Airs de Danses slaves d'après les Danses slaves, opus 46 No. 2 et opus 72 No. 1. — Slavonic Dance-Themes from the Slavonic Dances, opus 46 No. 2 and opus 72 No. 1. (E. S. 763)

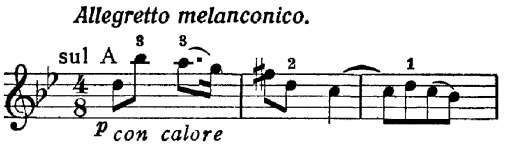


**ANTON DVOŘÁK: Slavische Tanzweisen nach dem slavischen Tanz, Opus 72 No. 2.** — Airs de Danses slaves d'après la Danse slave, opus 72 No. 2. — Slavonic Dance-Themes from the Slavonic Dance, opus 72 No. 2. (E. S. 764)

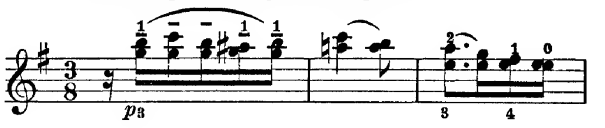


**ANTON DVOŘÁK: Slavische Tanzweisen nach dem slavischen Tanz, Opus 72 No. 8.** — Airs de Danses slaves d'après la Danse slave, opus 72 No. 8. — Slavonic Dance-Themes from the Slavonic Dance, opus 72 No. 8. (E. S. 765)

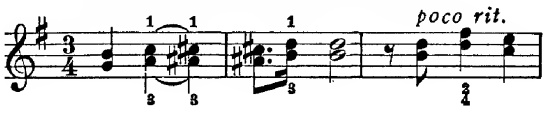


## MUSIKVERLAG N. SIMROCK · LEIPZIG